



Ministero dell'Istruzione

ISTITUTO TECNICO "LUIGI DI MAGGIO"

Corso Roma, 119 tel./fax 0882/456519 – C. F. 92067380714 – C. M. FGTF17000V

71013 SAN GIOVANNI ROTONDO (FG)

E-MAIL: FGTF17000V@ISTRUZIONE.IT; FGTF17000V@PEC.ISTRUZIONE.IT; SITO WEB: WWW.ISDIMAGGIO.IT

ACCOGLIENZA ALUNNI A.S. 2020/2021

In attuazione delle norme per il contenimento del Covid-19 che si prefissano di evitare assembramenti e garantire il distanziamento sociale, il primo giorno di scuola (24 Settembre 2020), non si terrà il tradizionale saluto di inizio anno del Dirigente Scolastico prof. Rocco D'Avolio.

ISTITUTO TECNICO
"LUIGI DI MAGGIO"
S. GIOVANNI ROTONDO
Prot. 0005324 del 22/09/2020
08 (Uscita)

SETTORE TECNOLOGICO



L'accoglienza e l'**ingresso** degli alunni nell'Istituto settore Tecnologico, sede centrale di Corso Roma, sarà disciplinato come segue:

1. **DISTANZIAMENTO SPAZIALE:** ogni classe è stata assegnata ad un settore di un specifico colore. Ogni settore avrà un ingresso differente:
 - a. Settore **GIALLO PIANO TERRA:** entrata dal cancello di ingresso di Corso Roma, l'accesso all'Istituto dal **Lab. TTRG**.
 - b. Settore **BLU PIANO TERRA:** entrata dal cancello di ingresso di Corso Roma, l'accesso all'Istituto dalla porta principale.
 - c. Settore **GIALLO PRIMO PIANO:** entrata dal cancello di ingresso di Corso Roma, l'accesso all'Istituto dalla **scalinata interna dell'Aula Magna**.
 - d. Settore **VERDE PRIMO PIANO:** entrata dal cancello di ingresso via Poerio, angolo via Edison, (ingresso palestra) e seguiranno le indicazioni per raggiungere il primo piano.
 - e. Settore **ROSSO SECONDO PIANO:** entrata dal cancello di ingresso di Corso Roma, l'accesso all'Istituto dalla porta principale.

2. **DISTANZIAMENTO TEMPORALE:** Nei primi tre giorni di lezione gli alunni appartenenti ai seguenti settori entreranno secondo il seguente orario:
 - a. **Ingresso ore 8:05**
 - Settore **GIALLO PIANO TERRA**
 - Settore **BLU PIANO TERRA**
 - b. **Ingresso ore 8:15**
 - Settore **VERDE PRIMO PIANO**
 - Settore **GIALLO PRIMO PIANO**
 - c. **Ingresso ore 8:25**
 - Settore **ROSSO SECONDO PIANO**

Settore **GIALLO PRIMO PIANO.** Per il solo giorno 24 settembre gli **alunni del primo anno** si ritroveranno all'ingresso del loro settore, alle **ore 8:45 per gli indirizzi biotecnologie ed elettrotecnica** e alle **ore 9:10 per l'indirizzo informatica**, e, dopo l'appello del D.S., si recheranno nelle rispettive aule del proprio settore, come da **ORARIO DEL GIORNO**, accompagnati dal docente dell'ora.





Ministero dell'Istruzione

ISTITUTO TECNICO "LUIGI DI MAGGIO"

Corso Roma, 119 tel./fax 0882/456519 – C. F. 92067380714 – C. M. FGTF17000V

71013 SAN GIOVANNI ROTONDO (FG)

E-MAIL: FGTF17000V@ISTRUZIONE.IT; FGTF17000V@PEC.ISTRUZIONE.IT; SITO WEB: WWW.ISDMAGGIO.IT

Dal giorno lunedì 28 settembre p.v. l'ingresso sarà così disciplinato:

a. Ingresso ore 8:05

- Settore **GIALLO** PIANO TERRA
- Settore **BLU** PIANO TERRA

b. Ingresso ore 8:10

- Settore **VERDE** PRIMO PIANO
- Settore **GIALLO** PRIMO PIANO

c. Ingresso ore 8:15

- Settore **ROSSO** SECONDO PIANO

Nell'ambito dell'autonomia scolastica e della recente applicazione della Didattica Digitale Integrata, per il solo periodo iniziale, l'intero gruppo classe delle quarte e l'intero gruppo classe delle quinte, settore tecnologico, si alterneranno con la didattica in presenza e la Didattica Digitale a Distanza, alternandosi per tre giorni alla settimana secondo il seguente prospetto, in modo da garantire equa distribuzione delle discipline e dei laboratori:

Settimana	Classi Didattica in Presenza	Classi Didattica Digitale a Distanza
Settimana 1: lun – mar – mer	QUINTE	QUARTE
Settimana 1: giov – ven – sab	QUARTE	QUINTE
Settimana 2: lun – mar – mer	QUARTE	QUINTE
Settimana 2: giov – ven – sab	QUINTE	QUARTE

La Didattica Digitale a Distanza seguirà lo stesso quadro orario di quella in presenza, con la sola riduzione dell'ora da 60 minuti a 45 minuti per garantire l'adeguato tempo di riposo da lavoro/studio su videoterminale. La piattaforma individuata dal nostro Istituto è Cisco Webex. Ogni alunno avrà cura di installare l'app sul proprio PC/tablet/smartphone e di iscriversi con nome e cognome che lo identifichino correttamente all'interno del gruppo classe. Ogni alunno troverà il link della stanza virtuale del docente dal proprio account nella sezione del registro online: "LEZIONI A DISTANZA" -> "VISUALIZZA COLLEGAMENTI DOCENTI".

NOTA BENE: Nei giorni 24, 25 e 26 settembre saranno in presenza le classi quarte, mentre le classi quinte inizieranno con la Didattica Digitale a Distanza. Dal lunedì 28 settembre si inizierà la turnazione dalla Settimana 1, come mostrato nella tabella di cui sopra.





Ministero dell'Istruzione

ISTITUTO TECNICO "LUIGI DI MAGGIO"

Corso Roma, 119 tel./fax 0882/456519 – C. F. 92067380714 – C. M. FGTF17000V

71013 SAN GIOVANNI ROTONDO (FG)

E-MAIL: FGTF17000V@ISTRUZIONE.IT; FGTF17000V@PEC.ISTRUZIONE.IT; SITO WEB: WWW.ISDMAGGIO.IT

Assegnazione delle Classi ai rispettivi Settori

- Settore **GIALLO PIANO TERRA**: 2Ae; 3Ae; 4Ae/5Ae; 4Ai/5Ai; 4Ci/5Ci – Lab. Elettronica 2; Lab. TTRG1 e TTRG2.
- Settore **BLU PIANO TERRA**: 3Ai; 3Bi; 3Ci; 4Bi/5Bi; 3Db – Lab. Informatica; Lab. Sistemi e Reti; Lab. Tecnologie Informatiche/Linguistico; Lab. Anatomia; Lab. Chimica Organica; Lab. Biologia 1 e Biologia 2.
- Settore **GIALLO PRIMO PIANO**: 1Ab; 1Bb; 1Cb; 1Ae; 1Ai; 1Bi; 1Ci; 1Di; 1Ei – Lab. Chimica.
- Settore **VERDE PRIMO PIANO**: 2Ab; 2Bb; 2Cb; 2Db; 2Ai; 2Bi; 2Ci – Lab. Fisica.
- Settore **ROSSO SECONDO PIANO**: 4Ab/5Ab; 4Bb/5Bb; 4Cb/5Cb; 3Ab; 3Bb; 3Cb; 3Eb.

Per quanto riguarda la Palestra Grande e la Palestra Piccola avranno l'ingresso e l'uscita dal cancello di via Poerio, angolo via Edison, rispettando l'orario del piano terra.

SETTORE ECONOMICO



L'accoglienza e l'**ingresso** degli alunni nell'Istituto, settore Economico, con sede in via Sabatelli (vicolo Mangiacotti), sarà disciplinato come segue:

1. **DISTANZIAMENTO SPAZIALE e TEMPORALE**: ogni alunno sarà accolto all'ingresso dal rispettivo docente, come da ORARIO DEL GIORNO, e si recherà nella propria classe entrando dall'ingresso principale e avendo cura di rispettare la segnaletica orizzontale, il distanziamento e l'orario di inizio delle attività didattiche giornaliere. Per il solo giorno 24 settembre gli **alunni del primo anno** si ritroveranno all'ingresso alle ore 8:45.

CORSO SERALE



L'accoglienza e l'**ingresso** degli alunni nell'Istituto, per il Corso Serale (sede centrale di Corso Roma) sarà disciplinato come segue:

1. **DISTANZIAMENTO SPAZIALE e TEMPORALE**: ogni alunno sarà accolto all'ingresso dal rispettivo docente, come da ORARIO DEL GIORNO, alle ore 15:45, e si recherà nella propria classe entrando dall'ingresso principale e avendo cura di rispettare la segnaletica orizzontale, il distanziamento e l'orario di inizio delle attività didattiche giornaliere.





Ministero dell'Istruzione

ISTITUTO TECNICO "LUIGI DI MAGGIO"

Corso Roma, 119 tel./fax 0882/456519 – C. F. 92067380714 – C. M. FGTF17000V

71013 SAN GIOVANNI ROTONDO (FG)

E-MAIL: FGTF17000V@ISTRUZIONE.IT; FGTF17000V@PEC.ISTRUZIONE.IT; SITO WEB: WWW.ISDIMAGGIO.IT

L'orario di lezione per i primi tre giorni sarà di 45 minuti per unità oraria. Con inizio alle 8:15 secondo la seguente temporizzazione:

	Corso Diurno	Corso Serale
Ora di Lezione	Inizio – Fine	Inizio – Fine
1 ^a ora	08:15 – 09:00	15:45 – 16:30
2 ^a ora	09:00 – 09:45	16:30 – 17:15
3 ^a ora	09:45 – 10:30	17:15 – 18:00
4 ^a ora	10:30 – 11:15	18:00 – 18:45
5 ^a ora	11:15 – 12:00	//

L'orario di lezione dal giorno 28 settembre p.v. è di 60 minuti per unità oraria. Da Lunedì 28 settembre a sabato 10 ottobre si svolgeranno 5 ore al giorno escluse le seste ore, da Lunedì 12 ottobre l'orario sarà come da indirizzo per il corso diurno, sesta ora compresa.

Per il corso serale l'orario sarà come da indirizzo dal giorno 28 settembre.

Gestione uscita dall'Istituto

L'uscita degli alunni dall'Istituto, **settore Economico**, con sede in via Sabatelli (vicolo Mangiacotti), sarà disciplinato come segue:

	GIOVEDÌ 24/09/2020	VENERDÌ 25/09/2020	SABATO 26/09/2020
1 A AFM	11:55	11:50	12:00
2 A AFM	12:00	11:55	11:50
3 A SIA	11:50	12:00	11:55
4 A SIA	12:00	11:55	11:50
5 A SIA	11:55	11:50	12:00

Dal 28 settembre 2020 al 10 ottobre 2020

	LUNEDÌ	MARTEDÌ	MERCOLDÌ	GIOVEDÌ	VENERDÌ	SABATO
1 A AFM	12:55	12:50	13:00	12:55	12:50	13:00
2 A AFM	13:00	12:55	12:50	13:00	12:55	12:50
3 A SIA	12:50	13:00	12:55	12:50	13:00	12:55
4 A SIA	13:00	12:55	12:50	13:00	12:55	12:50
5 A SIA	12:55	12:50	13:00	12:55	12:50	13:00

Dal 12 ottobre si continuerà con la turnazione delle uscite così come indicato dalla tabella precedente con l'aggiunta della sesta ora: 13:50/13:55/14:00.





Ministero dell'Istruzione

ISTITUTO TECNICO "LUIGI DI MAGGIO"

Corso Roma, 119 tel/fax 0882/456519 – C. F. 92067380714 – C. M. FGTF17000V

71013 SAN GIOVANNI ROTONDO (FG)

E-MAIL: FGTF17000V@ISTRUZIONE.IT; FGTF17000V@PEC.ISTRUZIONE.IT; SITO WEB: WWW.ISDIMAGGIO.IT

L'uscita degli alunni dall'Istituto, **settore Tecnologico**, sede centrale di Corso Roma, sarà disciplinato come segue:

1. **prima campanella** (ore 11:50 primi tre giorni – ore 12:50 dal 28 settembre – ore 13.50 dal 12 ottobre nei giorni con 6 ore di attività): **esce piano terra**;
2. **seconda campanella** (ore 11:55 primi tre giorni – ore 12:55 dal 28 settembre – ore 13.55 dal 12 ottobre nei giorni con 6 ore di attività): **esce primo piano**;
3. **terza campanella** (ore 12:00 primi tre giorni – ore 13:00 dal 28 settembre – ore 14.00 dal 12 ottobre nei giorni con 6 ore di attività): **esce secondo piano**.

Le uscite dal proprio settore seguono la stessa disposizione dell'ingresso. L'orario di uscita da rispettare è quello relativo all'aula, o laboratorio/palestra, nella quale ci si trovi all'ultima ora.

I docenti ed il personale tutto, compreso gli studenti motorizzati, devono lasciare libera l'area antistante l'ingresso dell'Istituto e l'aria interna dall'Aula Magna fino al Laboratorio di TTRG.

Si invitano tutti i docenti, il personale scolastico e gli alunni a collaborare per la buona riuscita dell'accoglienza e per un buon inizio di anno scolastico.

San Giovanni Rotondo, 21 settembre 2020



IL DIRIGENTE SCOLASTICO
Prof. Rocco D'AVOLIO



Ministero dell'Istruzione

ISTITUTO TECNICO "LUIGI DI MAGGIO"

Corso Roma, 119 tel/fax 0882/456519 – C. F. 92067380714 – C. M. FGTF17000V

71013 SAN GIOVANNI ROTONDO (FG)

E-MAIL: FGTF17000V@ISTRUZIONE.IT; FGTF17000V@PEC.ISTRUZIONE.IT; SITO WEB: WWW.ISDIMAGGIO.IT





Ministero dell'Istruzione

ISTITUTO TECNICO "LUIGI DI MAGGIO"

Corso Roma, 119 tel./fax 0882/456519 – C. F. 92067380714 – C. M. FGTF17000V

71013 SAN GIOVANNI ROTONDO (FG)

E-MAIL: FGTF17000V@ISTRUZIONE.IT; FGTF17000V@PEC.ISTRUZIONE.IT; SITO WEB: WWW.ISDIMAGGIO.IT

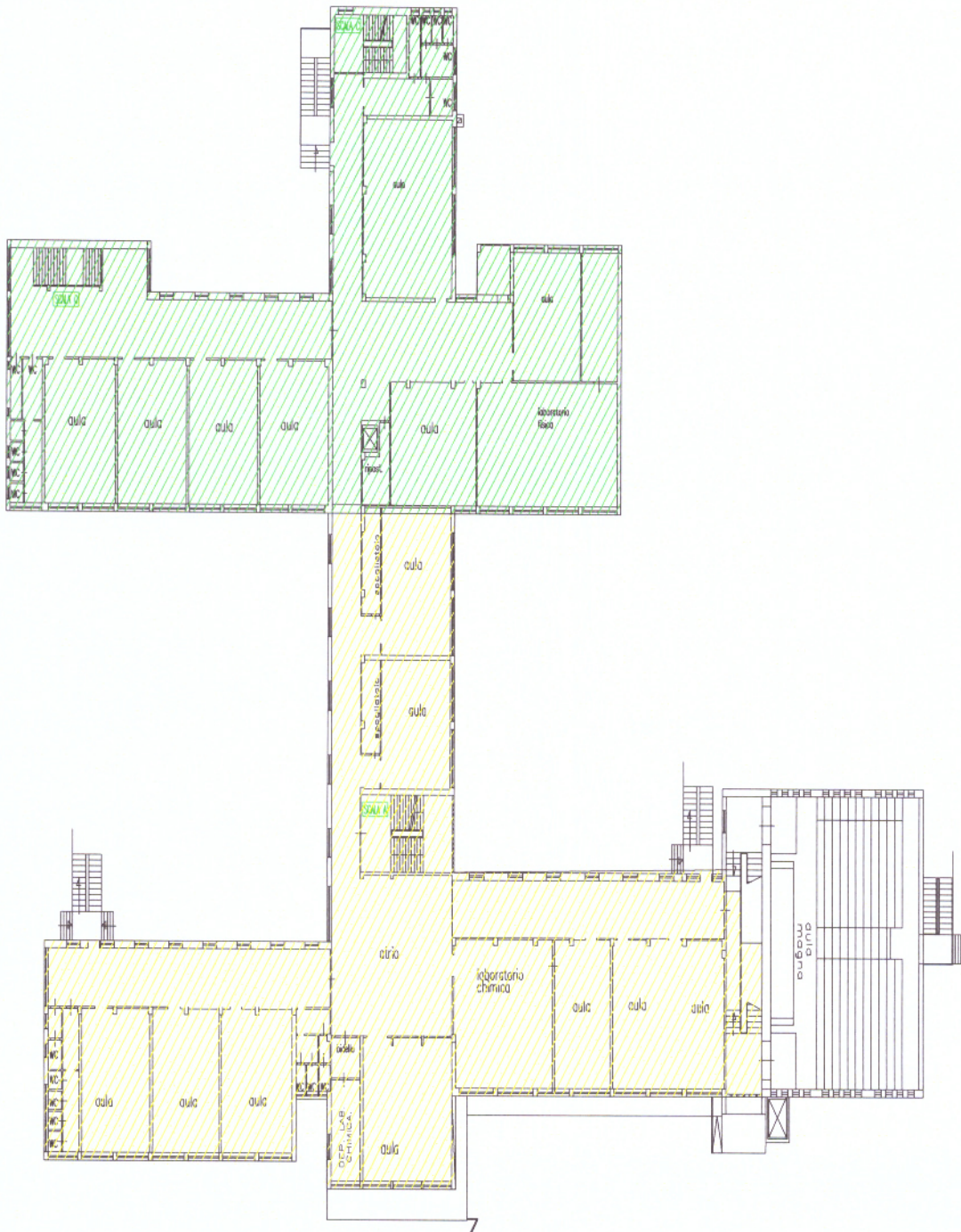



Ministero dell'Istruzione

ISTITUTO TECNICO "LUIGI DI MAGGIO"

Corso Roma, 119 tel./fax 0882/456519 - C. F. 92067380714 - C. M. FGTF17000V

71013 SAN GIOVANNI ROTONDO (FG)

E-MAIL: FGTF17000V@ISTRUZIONE.IT; FGTF17000V@PEC.ISTRUZIONE.IT; SITO WEB: WWW.ISDIMAGGIO.IT

